

Заказчик: Фонд капитального ремонта многоквартирных домов Иркутской области, 664025, г. Иркутск, ул. 5 армии 2/1 ИНН 3808233587
 организация, адрес, телефон, факс

Подрядчик: ООО "СпецСтройИнвест" 664000, г. Иркутск, ул. Березовая роща, д. 76, ИНН 3812106207
 организация, адрес, телефон, факс

Стройка: Многоквартирный жилой дом, расположенный по адресу: г. Иркутск, пер. 14-Советский, д. 20
 наименование

Объект: Ремонт подвала, относящегося к общему имуществу
 наименование

Форма по ОКУД	Код
	322005
по ОКПО	
по ОКПО	87050073
Вид деятельности по ОКДП	
Договор подряда (контракт) номер	27/15-П
дата	27.01.2016
Вид операции	

Номер документа	Дата составления	Отчетный период	
4	01.06.2016	с	по
		01.05.2016	01.06.2016

СПРАВКА

О СТОИМОСТИ ВЫПОЛНЕННЫХ РАБОТ И ЗАТРАТ

Номер п/п	Наименование пусковых комплексов, объектов, видов работ, оборудования, затрат	Код	Стоимость выполненных работ и затрат, руб.		
			с начала проведения работ	с начала года по отчетный месяц включительно	в том числе за отчетный месяц
1	2	3	4	5	6
	Всего работ и затрат, включаемых в стоимость работ на капитальный ремонт многоквартирного дома расположенного по адресу: г. Иркутск, пер. 14-Советский, д. 20, в соответствии с договором № 27/15-П от 27.01.2016 г.				
1	Ремонт подвала, относящегося к общедомовому имуществу		400 129,04	400 129,04	400 129,04
	Итого, руб.		400 129,04	400 129,04	400 129,04

Заказчик (генподрядчик) Генеральный директор Фонда капитального ремонта многоквартирных домов Иркутской области

Д.М. Быков

Подрядчик (субподрядчик) Директор ООО "СпецСтройИнвест"

Т.Е. Берулава

Главный бухгалтер отдела бухгалтерского учета Фонда капитального ремонта многоквартирных домов Иркутской области

О. В. Кашаева С. А.



19.06.16
 00:00:00

1	2	3	4	5	6	7	8	9	10	11	12	13	14	15
1	1	ГЭСНр62-42-1 <i>Приказ Минстроя РФ от 30.01.14 №31/пр</i>	Протравка цементной штукатурки нейтритализующим раствором	100 м2 протравленной поверхности		1,6091	695,31	1118,82	917,17			201,65	3,77 6,07	
			Затраты труда рабочих (ср 2)	чел.час	3,77	6,07	151,19	917,72	917,72			199,79	6,07	
		1. 101-0488	Купорос медный марки А	т	0,001	0,0016	124870,54	199,79				199,79		
		2. 411-0001	Вода	м3	0,05	0,0805	9,05	0,73				0,73		
2	2	ГЭСНр62-16-1 <i>Приказ Минстроя РФ от 30.01.14 №31/пр</i>	Окрашивание водомыльсионными составами поверхностей стен, ранее окрашенных: известковой или клеевой краской, с расцветкой старой краски более 35%	100 м2 окрашиваемой поверхности		1,6091	9315,44	14989,47	7413,8	115,71	26,6	7459,96	27,53 44,3	0,1 0,16
			Затраты труда рабочих (ср 3,1)	чел.час	27,53	44,3	167,36	7414,05	7414,05				44,3	
		1. 030954	Польемники грузоподъемностью до 500 кг оломатковые, высота подъема 45 м	маш.-ч	0,1	0,16	224,05	35,85		35,85	26,44			
		2. 400001	Автомобили бортовые, грузоподъемность до 5 т	маш.-ч	0,06	0,1	824,99	82,5		82,5				
		3. 101-0620	Мел природный молотый	т	0,0255	0,041	9605,42	393,82				393,82		
		4. 101-0623	Мыло твердое хозяйственное 72%	шт.	5,1	8,206	9,3	76,32				76,32		
		5. 101-1596	Шукурка шифоальная двухслойная с зернистостью 40-25	м2	1,6	2,575	152,61	341,47				341,47		
		6. 101-1712	Шпатлевка клеевая	т	0,072	0,1159	12119,44	1404,64				1404,64		
		7. 101-1840	Клей малярный жидкий	кг	4,02	6,469	30,06	194,46				194,46		
3	3	8. 101-1959	Краска водомыльсионная ВЭАК-1180	т	0,071	0,1142	44129,08	5039,54				5039,54		
		9. 409-0639	Пемза шлаковая (щебень пористый из металлургического шлака), марка 600, фракция 5-10 мм	м3	0,0044	0,0071	634,32	4,5				4,5		
		10. 411-0001	Вода	м3	0,24	0,3862	9,05	3,5				3,5		
3	3	ГЭСН46-04-009-01 <i>Приказ Минстроя РФ от 30.01.14 №31/пр</i>	Разборка бетонных оснований под полы: на гравии	1 м3		2,13	3214,06	6845,95	3345,02	3500,93	897,54		8,93 19,02	2,26 4,81
			Затраты труда рабочих (ср 3,5)	чел.час	8,93	19,02	175,86	3344,86	3344,86				19,02	
		1. 050101	Компрессоры передвижные с двигателем внутреннего сгорания давлением до 686 кПа (7 ат), производительность до 5 м3/мин	маш.час	2,26	4,81	516,65	2485,09		2485,09	896,82			
		2. 330804	Молотки при работе от передвижных компрессорных станций отбойные пневматические	маш.час	4,52	9,63	105,31	1014,14		1014,14				

1	2	3	4	5	6	7	8	9	10	11	12	13	14	15
4	4	ГЭСНп51-1-2 Приказ Минстроя РФ от 30.01.14 №31/пр	Разработка грунта внутри здания в котлованах глубиной до 3 м площадью более 10 м2	100 м3 грунта			0,32	79903,65	25569,17	24199,59	13,2	1356,38	500,19 160,06	
			Затраты труда рабочих (ср 2)	чел. час	500,19	160,06		151,19	24199,47	24199,47			160,06	
		1. 400001	Автомобили бортовые, грузоподъемность до 5 т	маш. час	0,05	0,02		824,99	16,5		16,5			
		2. 101-1805	Гвозди строительные	т	0,0032	0,001		51602,64	51,6			51,6		
		3. 102-0008	Лесоматериалы круглые хвойных пород для строительства диаметром 14-24 см, длиной 3-6,5 м	м3	0,62	0,1984		2931,39	581,59			581,59		
		4. 102-0082	Доски необрезные хвойных пород длиной 4-6,5 м, все ширины, толщиной 44 мм и более, IV сорта	м3	1,07	0,3424		2108,49	721,95			721,95		
5	5	ГЭСНП-01-002-03 Приказ Минстроя РФ от 30.01.14 №31/пр	Устройство подстилающих слоев: гравийных	1 м3 подстилающего о слоя		6,38	1836,02	11713,81	3658,8	2227,51	654,27	5827,5	3,56 22,71	0,55 3,51
			Затраты труда рабочих (ср 2,7)	чел. час	3,56	22,71		161,09	3658,35	3658,35			22,71	
		1. 030101	Автопогрузчики 5 т	маш. час	0,09	0,57		935,38	533,17		106,28			
		2. 050101	Компрессоры передвижные с двигателем внутреннего сгорания давлением до 686 кПа (7 ат), производительность до 5 м3/мин	маш. час	0,46	2,93		516,65	1513,78		546,3			
		3. 331100	Трамбовки пневматические при работе от передвижных компрессорных станций	маш. час	0,93	5,93		29,35	174,05		174,05			
	3	4. 408-0200	Смесь песчано-гравийная природная	м3	1,28	8,166		712,53	5818,52			5818,52		
		5. 411-0001	Вода	м3	0,15	0,957		9,05	8,66			8,66		
6	6	ГЭСНП-01-015-01 Приказ Минстроя РФ от 30.01.14 №31/пр	Устройство покрытий бетонных толщиной 30 мм(ИТП)	100 м2 покрытия		0,4052	17117,76	6936,12	2522,54	703	207,43	3710,58	40,43 16,38	2,84 1,15
			Затраты труда рабочих (ср 2,2)	чел. час	40,43	16,38		153,98	2522,19	2522,19			16,38	
		1. 030101	Автопогрузчики 5 т	маш. час	1,2	0,49		935,38	458,34		458,34	91,36		
		2. 030954	Подъемники грузоподъемностью до 500 кг одномачтовые, высота подъема 45 м	маш. час	0,83	0,34		224,05	76,18		76,18	56,19		
		3. 050101	Компрессоры передвижные с двигателем внутреннего сгорания давлением до 686 кПа (7 ат), производительность до 5 м3/мин	маш. час	0,81	0,33		516,65	170,49		170,49	61,53		
		4. 111301	Вибратор поверхностный	маш. час	3,96	1,6		2,03	3,25		3,25			
	3	5. 401-0003	Бетон тяжелый, класс В7,5 (М100)	м3	3,06	1,24		2982,26	3698			3698		
		6. 411-0001	Вода	м3	3,5	1,-118		9,05	12,83			12,83		

1	2	3	4	5	6	7	8	9	10	11	12	13	14	15
7	7	ГЭСНП-01-015-02 Приказ Минстроя РФ от 30.01.14 №31/пр	Устройство покрытий бетонных на каменные 5 мм изменения толщины	100 м2 покрытия		0,4052	6993,6	2833,81	297	71,66	50,89	2465,15	4,76 1,93	0,76 0,31
			Затраты труда рабочих (ср 2.2)	чел. час	4,76	1,93	153,98	297,18	297,18				1,93	
		1. 030954	Подъемники грузоподъемностью до 500 кг однократные, высота подъема 45 м	маш. час	0,76	0,31	224,05	69,46		69,46	51,23			
		2. 111301	Вибратор поверхностный	маш. час	3,24	1,31	2,03	2,66		2,66				
		3. 401-0003	Бетон тяжелый, класс В7,5 (М100)	м3	2,04	0,8266	2982,26	2465,14				2465,14		
8	8	ГЭСНП-02-016-01 Приказ Минстроя РФ от 30.01.14 №31/пр	Шпакатурка поверхностей внутри здания цементно-известковым или цементным раствором по камню и бетону: простая стен	100 м2 оштукатуриваемой поверхности		0,54	20162,79	10887,91	7160,31	687,77	604,05	3039,83	75,4 40,72	6,07 3,28
			Затраты труда рабочих (ср 3.5)	чел. час	73,4	40,72	173,86	7161,02	7161,02				40,72	
		1. 030954	Подъемники грузоподъемностью до 500 кг однократные, высота подъема 45 м	маш. час	0,62	0,33	224,05	73,94		73,94	54,54			
		2. 111500	Растворонасосы 1 м3/ч	маш. час	5,45	2,94	208,21	612,14		612,14	548,16			
		3. 101-0179	Гвозди строительные с плоской головкой 1,6x50 мм	т	0,00007		43946,73							
		4. 101-0874	Сетка тканая с квадратными ячейками № 05 без покрытия	м2	2,77	1,496	216	323,14				323,14		
		5. 402-0083	Раствор готовый отделочный тяжелый, цементно-известковый 1:1:6	м3	1,51	0,8154	3315,51	2703,47				2703,47		
		6. 405-0219	Гипсовые вяжущие, марка Г3	т	0,006	0,0032	3580,03	11,46				11,46		
9	9	ГЭСНр51-1-1 Приказ Минстроя РФ от 30.01.14 №31/пр	Разработка грунта внутри здания в котлованах глубиной до 3 м площадью до 10 м2 (устройство дренажного приямка)	100 м3 грунта		0,0388	110004,32	4268,17	3912,74	3,2		352,23	667 25,88	
			Затраты труда рабочих (ср 2)	чел. час	667	25,88	151,19	3912,8	3912,8				25,88	
		1. 400001	Автомобили бортовые, грузоподъемность до 5 т	маш. час	0,1		824,99							
		2. 101-1805	Гвозди строительные	т	0,0068	0,0003	51602,64	15,48				15,48		
		3. 102-0008	Лесоматериалы круглые хвойных пород для строительства диаметром 14-24 см, длиной 3-6,5 м	м3	1,33	0,0516	2931,39	151,26				151,26		
		4. 102-0082	Доски необрезные хвойных пород длиной 4-6,5 м, все ширины, толщиной 44 мм и более, IV сорта	м3	2,29	0,0889	2108,49	187,44				187,44		

1	2	3	4	5	6	7	8	9	10	11	12	13	14	15
10	10	ГЭСН06-01-024-01 <i>Приказ Минстроя РФ от 30.01.14 №31/пр</i>	Устройство стен подвалов и подпирных стен: бетонных (дренажный приемок)	100 м3 бетона, бутобетона и железобетона в деле		0,0134	401700,95	5382,79	812,93	289,89	59,94	4279,97	358,02	20,6 0,28
		1. 020129	Затраты труда рабочих (ср 3.2)	чел.час	358,02	4,8	169,45	813,36	813,36				4,8	
		2. 021141	Краны башенные при работе на других видах строительства 8 т	маш.час	18,8	0,25	958,75	239,69	239,69	239,69	53,72			
		3. 030101	Краны на автомобильном ходу при работе на других видах строительства 10 т	маш.час	1,53	0,02	877,77	17,56		17,56	5,01			
		4. 111100	Автопогрузчики 5 т	маш.час	0,27		935,38							
		5. 331532	Вибратор глубинный	маш.час	18,21	0,24	7,37	1,77		1,77				
		6. 400001	Пила цепная электрическая	маш.час	0,8	0,01	8,16	0,08		0,08				
		7. 101-1714	Автомобили бортовые, грузоподъемность до 5 т	маш.час	2,27	0,03	824,99	24,75		24,75				
		8. 101-1805	Болты с гайками и шайбами строительные	т	0,05	0,0007	79248,37	55,47				55,47		
		9. 102-0025	Гвозди строительные	т	0,043	0,0006	51602,64	30,96				30,96		
		10. 102-0061	Бруски обрезные хвойных пород длиной 4-6,5 м, шириной 75-150 мм, толщиной 40-75 мм, III сорта	м3	0,07	0,0009	5148,15	4,63				4,63		
		11. 203-0511	Доски обрезные хвойных пород длиной 4-6,5 м, шириной 75-150 мм, толщиной 44 мм и более, III сорта	м3	0,86	0,0115	5148,15	59,2				59,2		
		12. 401-0003	Штты из досок толщиной 25 мм	м2	40	0,536	98,25	52,66				52,66		
	3	13. 405-0253	Бетон В7,5 (М100)	м3	102	1,367	2982,26	4076,75				4076,75		
		14. 411-0001	Известь строительная негашеная комоная, сорт I	т	0,026	0,0003	11946,85	3,58				3,58		
			Вода	м3	0,077	0,001	9,05	0,01				0,01		
11	11	ГЭСН09-06-001-02 <i>Приказ Минстроя РФ от 30.01.14 №31/пр</i>	Монтаж: решеток над приемком (прим)	1 т конструкций		0,03251	49185,15	1599,01	272,89	25,07	0,98	1301,05	50,79 1,65	0,12
		1. 021141	Затраты труда рабочих (ср 3)	чел.час	50,79	1,65	165,27	272,7					1,65	
		2. 030404	Краны на автомобильном ходу при работе на других видах строительства 10 т	маш.час	0,12		877,77							
		3. 040504	Лебедки электрические тяговые усилием до 31,39 кН (3,2 т)	маш.час	10,53	0,34	35,93	12,22		12,22				
		4. 041000	Аппарат для газовой сварки и резки	маш.час	1,86	0,06	3,69	0,22		0,22				
		5. 041400	Преобразователи сварочные с номинальным сварочным током 315-500 А	маш.час	2,03	0,07	56,97	3,99		3,99				
		6. 330301	Электрические печи для сушки сварочных материалов с регулированием температуры в пределах от 80 °С до 500 °С	маш.час	0,14		28,63							
		7. 400001	Машины шифовальные электрические	маш.час	0,41	0,01	10,37	0,1		0,1				
		8. 101-0309	Автомобили бортовые, грузоподъемность до 5 т	маш.час	0,19	0,01	824,99	8,25		8,25				
			Канаты пеньковые пропитанные	т	0,0001		126617,08							

1	2	3	4	5	6	7	8	9	10	11	12	13	14	15
		9. 101-0324	Кислород технический газобразный	м3	1,5	0,0488	34,76	1,7				1,7		
		10. 101-0797	Проволока горячекатаная в мотках, диаметром 6,3-6,5 мм	т	0,00003		27812,67							
		11. 101-1019	Швеллеры №40 из стали марки Ст0	т	0,00194	0,0001	31752,56	3,18				3,18		
		12. 101-1515	Электроды диаметром 4 мм Э46	т	0,0014		64749,56							
		13. 101-1714	Болты с гайками и шайбами строительные	т	0,0033	0,0001	79248,37	7,92				7,92		
		14. 101-1805	Гвозди строительные	т	0,00001		51602,64							
		15. 101-2278	Пропан-бутан, смесь техническая	кг	0,45	0,0146	41,16	0,6				0,6		
		16. 101-2467	Растворитель марки Р-4	т	0,0006		68118,98							
		17. 113-0021	Грунтовка ГФ-021 красно-коричневая	т	0,00031		60462,5							
3		18. 101-1895	Решетки для прямых стальные	т	1	0,0325	39459,32	1282,43				1282,43		
		19. 508-0097	Канат двойной свивки типа ТК, конструкции 6х19(1+6+12)+1 о.с., оцинкованный из проволоки марки В, маркировочная группа 1770 н/мм2, диаметром 5,5 мм	10 м	0,0187	0,0006	135,07	0,08				0,08		
12	12	ГЭСН46-04-012-03 Приказ Минстроя РФ от 30.01.14 №31/пр	Разборка деревянных заполнений проемов: дверных и воротных (ВРУ)	100 м2		0,0216	18024,12	389,32	351,86	37,46	27,63		103,91 2,24	7,74 0,17
		1. 030954	Затраты труда рабочих (ср 2,4)	чел.час	103,91	2,24	156,77	351,16					2,24	
			Польемники грузоподъемностью до 500 кг одномачтовые, высота подъема 45 м	маш.час	7,74	0,17	224,05	38,09			28,1			
13	13	ГЭСНр61-4-1 Приказ Минстроя РФ от 30.01.14 №31/пр	Ремонт штукатурки потолков по камню известковым раствором площадью отдельных мест: до 1 м2 толщиной слоя до 20 мм	100 м2 отремонтрованной поверхности		0,22	47404,64	10429,02	8783,21	35,49	26,18	1610,32	229,75 50,55	0,72 0,16
		1. 030954	Затраты труда рабочих (ср 3,4)	чел.час	229,75	50,55	173,77	8784,07					50,55	
		2. 402-0086	Польемники грузоподъемностью до 500 кг одномачтовые, высота подъема 45 м	маш.-ч	0,72	0,16	224,05	35,85		35,85	26,44			
		3. 411-0001	Раствор готовый отделочный тяжелый, известковый 1:2,5	м3	2,31	0,5082	3167,31	1609,63				1609,63		
			Вола	м3	0,35	0,077	9,05	0,7				0,7		
14	14	ГЭСНр61-20-1 Приказ Минстроя РФ от 30.01.14 №31/пр	Ремонт штукатурки наружных вертикальных откосов по камню и бетону цементно-известковым раствором: с земли и лесов	100 м2 отремонтрованной поверхности		0,042	72826,67	3058,72	2445,45	0,43		612,84	323,4 13,58	
		1. 030401	Затраты труда рабочих (ср 3,7)	чел.час	323,4	13,58	180,04	2444,94					13,58	
			Льбелки электрические тяговые усиленные до 5,79 кВ (0,59 т)	маш.час	1,36	0,06	7,59	0,46		0,46				

1	2	3	4	5	6	7	8	9	10	11	12	13	14	15
		2. 402-0083	Рствор готовый отделочный тяжелый, цементно-известковый 1:1:6	м3	4,4	0,1848	3315,51	612,71				612,71		
		3. 411-0001	Вода	м3	0,35	0,0147	9,05	0,13				0,13		
15	15	ГЭСНр59-3-1 Приказ Минстроя РФ от 30.01.14 №31/пр	Разборка металлических лестничных решеток при весе одного метра решетки: до 60 кг (лестница)	100 м решеток		0,028	7622,18	213,42	203,93	0,49		9	47,3 1,32	
		1. 040504	Затраты труда рабочих (ср 2,2)	чел. час	47,3	1,32	153,98	203,25					1,32	
		2. 101-0324	Аппарат для газовой сварки и резки	маш. час	4,7	0,13	3,69	0,48		0,48				
		3. 101-1602	Кислород технический газобразный	м3	3,9	0,1092	34,76	3,8				3,8		
			Ацетилен газобразный технический	м3	0,6	0,0168	310,05	5,21				5,21		
16	16	ГЭСН09-03-029-01 Приказ Минстроя РФ от 30.01.14 №31/пр	Монтаж лестниц прямоллнейных и криволинейных, пожарных с ограждением	1 т конструкций		0,25078	13099,99	3285,22	1479,62	1674,54	354,8	131,06	32,37 8,12	5,64 1,41
			Затраты труда рабочих (ср 3,8)	чел. час	32,37	8,12	182,27	1480,03	1480,03				8,12	
		1. 020403	Краны козловые при работе на монтаже технологического оборудования 32 т	маш. час	0,07	0,02	927,75	18,56		18,56	5,72			
		2. 021141	Краны на автомобильном ходу при работе на других видах строительства 10 т	маш. час	0,12	0,03	877,77	26,33		26,33	7,51			
		3. 021243	Краны на гусеничном ходу при работе на других видах строительства до 16 т	маш. час	5,45	1,37	1060,11	1452,35		1452,35	343,06			
		4. 030203	Домкраты гидравлические грузоподъемностью 63-100 т	маш. час	0,96	0,24	4,47	1,07		1,07				
		5. 040504	Аппарат для газовой сварки и резки	маш. час	1,68	0,42	3,69	1,55		1,55				
		6. 041000	Преобразователи сварочные с номинальным сварочным током 315-500 А	маш. час	9,62	2,41	56,97	137,3		137,3				
		7. 041400	Электрические печи для сушки сварочных материалов с регулированием температуры в пределах от 80 °С до 500 °С	маш. час	0,39	0,1	28,63	2,86		2,86				
		8. 330301	Машины шлифовальные электрические	маш. час	0,29	0,07	10,37	0,73		0,73				
		9. 400001	Автомобили бортовые, грузоподъемность до 5 т	маш. час	0,19	0,05	824,99	41,25		41,25				
		10. 101-0309	Канаты пеньковые пропитанные	т	0,0001		126617,08							
		11. 101-0324	Кислород технический газобразный	м3	1,37	0,3436	34,76	11,94				11,94		
		12. 101-0797	Проволока горячекатаная в мотках, диаметром 6,3-6,5 мм	т	0,00003		27812,67							
		13. 101-1019	Швеллеры №-40 из стали марки Ст0	т	0,00194	0,0005	31752,56	15,88				15,88		
		14. 101-1515	Электроды диаметром 4 мм Э46	т	0,004	0,001	64749,56	64,75				64,75		
		15. 101-1805	Газоли строительные	т	0,00001		51602,64							
		16. 101-2278	Пропан-бутан, смесь техническая	кг	0,41	0,1028	41,16	4,23				4,23		
		17. 101-2467	Растворитель маркл Р-4	т	0,0006	0,0002	68118,98	13,62				13,62		
		18. 102-0023	Бруски обрешечные хвойных пород длиной 4-6,5 м, шириной 75-150 мм, толщиной 40-75 мм, I сорта	м3	0,00103	0,0003	5557,7	1,67				1,67		

1	2	3	4	5	6	7	8	9	10	11	12	13	14	15
		19. 113-0021	Грунтовка ГФ-021 красно-коричневая	т	0,00031	0,0001	60462,5	6,05				6,05		
		20. 201-0756	Отдельные конструктивные элементы зданий и сооружений с преобладанием горячекатаных профилей, средняя масса сборной единицы от 0,1 до 0,5 т	т	0,001	0,0003	55597,35	16,68				16,68		
		21. 508-0097	Канат двойной свивки типа ТК, конструкции 6х19(1+6+12)+1 о.с., оцинкованный из проволок марки В, маркировочная группа 1770 н/мм ² , диаметром 5,5 мм	10 м	0,0187	0,0047	135,07	0,63				0,63		
17	17	201-0650	Отраждения лестничных проемов, лестничные марши, пожарные лестницы	т		0,25078	51402,53	12890,73				12890,73		
Раздел 2. Отмостка														
18	18	ГЭСНр68-12-4 Приказ Минстроя РФ от 30.01.14 №31/пр	Разборка покрытий и оснований: асфальтобетонных с помощью молотков отбойных	100 м ³ конструкций		0,0653	75416,38	4924,69	2559,84	2364,85	512,87		243,35 15,89	41,39 2,7
		1. 050101	Затраты труда рабочих (ср 2,7)	чел.час	243,35	15,89	161,09	2559,72					15,89	
		2. 120202	Компрессоры передвижные с двигателем внутреннего сгорания давлением до 686 кПа (7 ат), производительность до 5 м ³ /мин	маш.час	39,25	2,56	516,65	1322,62		1322,62	477,31			
		3. 330804	Автогрейдеры среднего типа 99 кВт (135 л.с.)	маш.час	2,14	0,14	1652,51	231,35		231,35	35,06			
		4. 509-9900	Молотки при работе от передвижных компрессорных станций отбойные пневматические	маш.час	117,75	7,69	105,31	809,83		809,83				
	19	ГЭСН27-03-001-03 Приказ Минстроя РФ от 30.01.14 №31/пр	Строительный мусор	т	180	11,75								
		1. 010312	Исправление профиля оснований гравийных: с добавлением нового материала	1000 м ² площади основания		0,0488	98176,7	4791,02	267,31	1151,87	255,73	3371,84	34,3 1,67	22,95 1,12
		2. 030101	Затраты труда рабочих (ср 2,6)	чел.час	34,3	1,67	159,7	266,7	266,7				1,67	
		3. 120202	Тракторы на гусеничном ходу при работе на других видах строительства 79 кВт (108 л.с.)	маш.час	1,11	0,05	740,06	37		37	12,52			
		4. 120906	Автогрузчики 5 т	маш.час	4,36	0,21	935,38	196,43		196,43	39,15			
		5. 120907	Автогрейдеры среднего типа 99 кВт (135 л.с.)	маш.час	4,22	0,21	1652,51	347,03		347,03	52,59			
		6. 121601	Катки дорожные самоходные гладкие 8 т	маш.час	6,38	0,31	709,01	219,79		219,79	66,61			
		7. 408-0102	Катки дорожные самоходные гладкие 13 т	маш.час	4,66	0,23	1156,7	266,04		266,04	61,44			
			Машины поливомоечные 6000 л	маш.час	2,22	0,11	818,37	90,02		90,02	23,64			
	3		Гравий для строительных работ марка Др.8, фракция 10-20 мм	м ³	66	3,221	1044,84	3365,43				3365,43		
		8. 411-0001	Вода	м ³	15	0,732	9,05	6,62				6,62		

1	2	3	4	5	6	7	8	9	10	11	12	13	14	15
20	20	ГЭСН27-07-001-01 Приказ Минстроя РФ от 30.01.14 №31/пр	Устройство асфальтобетонных покрытий дорожек и тротуаров однослойных из литой мелкозернистой асфальтобетонной смеси толщиной 3 см	100 м2 покрытия			0,488	22902,17	11176,26	1328,43	246,51	9601,32	15,12 7,38	0,05 0,02
		1. 021141	Затраты труда рабочих (ср.3.7) Краны на автомобильном ходу при работе на других видах строительства 10 т	чел.час маш.час	15,12 0,02		7,38 0,01	180,04 877,77	1328,7 8,78	1328,7	8,78		7,38	
		2. 030101	Автогрузчики 5 т	маш.час	0,03		0,01	935,38	9,35		9,35			
		3. 122801	Виброплита с двигателем внутреннего сгорания	маш.час	0,85		0,41	521,21	213,7		213,7			
		4. 400001	Автомобили бортовые, грузоподъемность до 5 т	маш.час	0,02		0,01	824,99	8,25		8,25			
	3	5. 101-3213	Бытум разжиженный РБ-1	т	0,06		0,0293	21459,59	628,77			628,77		
	3	6. 408-0122	Песок для строительных работ средний	м3	0,5		0,244	752,31	183,56			183,56		
	3	7. 410-1018	Смеси асфальтобетонные дорожные мелкозернистые и среднезернистые щебеночные типа Б марки I	т	7,14		3,484	2522,56	8788,6			8788,6		
21	21	ГЭСН27-07-001-02 Приказ Минстроя РФ от 30.01.14 №31/пр	На каждые 0,5 см изменения толщины покрытия добавлять к норме 27-07-001-01	100 м2 покрытия			0,488	24800,72	12102,75	1426,83	249,27	10426,65	16,24 7,93	
		1. 122801	Затраты труда рабочих (ср.3.7)	чел.час	16,24		7,93	180,04	1427,72				7,93	
	3	2. 410-1018	Виброплита с двигателем внутреннего сгорания Смеси асфальтобетонные дорожные мелкозернистые и среднезернистые щебеночные типа Б марки I	маш.час т	0,98 8,47		0,48 4,133	521,21 2522,56	250,18 10425,74		250,18	10425,74		
22	22	ГЭСН27-02-010-02 Приказ Минстроя РФ от 30.01.14 №31/пр	Установка бортовых камней бетонных	100 м бортового камня			0,42	33197,97	13943,15	5236,56	264,55	8442,04	76,08 31,95	0,68 0,29
		1. 021141	Затраты труда рабочих (ср.2.9) Краны на автомобильном ходу при работе на других видах строительства 10 т	чел.час маш.час	76,08 0,68		31,95 0,29	163,88 877,77	5235,97 254,55	5235,97			31,95	
		2. 400001	Автомобили бортовые, грузоподъемность до 5 т	маш.час	0,04		0,02	824,99	16,5		16,5			
		3. 101-1805	Гвозди строительные	т	0,001		0,0004	51602,64	20,64			20,64		
		4. 102-0038	Брусня необрезные хвойных пород длиной 4-6,5 м, все ширины, толщиной 100, 125 мм, IV сорта	м3	0,17		0,0714	3256,48	232,51			232,51		
		5. 401-0006	Бетон тяжелый, класс В15 (М200)	м3	5,9		2,478	3267,06	8095,77			8095,77		
		6. 402-0004	Раствор готовый кладочный цементный марки 100	м3	0,06		0,0252	3654,24	92,09			92,09		
23	23	4-14/6094	Камень бортовой БР 100.20.8	штг.			42	193,64	8132,88			8132,88		

1	2	3	4	5	6	7	8	9	10	11	12	13	14	15
Раздел 3. Новый Раздел														
24	24	ФССЦпг01-01-01-041 Приказ Министра РФ от 30.01.14 №31/пр	Погрузочные работы при автомобильных перевозках: мусора строительного с погрузкой вручную	1 т груза		12,9702	832,95	10803,53	10803,53					
25	25	ФССЦпг03-02-01-015 Приказ Министра РФ от 30.01.14 №31/пр	Перевозка строительных грузов (кроме массовых навалочных, перевозимых автомобилями-самосвалами, а также бетонных и железобетонных изделий, стеновых и перегородочных материалов, лесоматериалов круглых и пиломатериалов, включенных в таблицу 03-01), бортовым автомобилем грузоподъемностью 5 т, на расстояние до 15 км 1 класс груза	1 т груза		12,9702	208,92	2709,73	2709,73					
Итого прямые затраты по акту в текущих ценах								190995,47	89399,36	16373,13	3755,6	85222,98	484,15	19,37
Итого прямые затраты по акту с учетом коэффициентов к итогам								212051,22	105443,46	21384,78	5189,65	85222,98	581,91	26,74
Накладные расходы								77881,95						
Сметная прибыль								43483,86						
Итого по акту:								333417,03					581,91	26,74
Итого														
В том числе:														
Материалы								85222,98						
Машины и механизмы								21384,78						
ФОТ								110633,11						
Накладные расходы								77881,95						
Сметная прибыль								43483,86						
Коэффициент роста цен на строительную продукцию 3 кв.2015 по отношению к 4 кв.2014г 3,1%								10333,93						
Итого								343752,96						
НДС 18%								61875,53						
ВСЕГО по акту								405628,49					581,91	26,74
Понижающий тендерный коэффициент 0,986442149								400 129,04						

Сдел:

Подрядчик (субподрядчик) ДиректорООО "СпецСтрой"

Принял:

Первый заместитель генерального директора Фонда капитального ремонта многоквартирных домов Иркутской области



Согласовано:

Начальник отдела мониторинга технического состояния и технического сопровождения
капитального ремонта многоквартирных домов
Фонда капитального ремонта многоквартирных домов Иркутской области _____ А.О. Попов



Начальник отдела подготовки проектно-сметной документации Фонда
капитального ремонта многоквартирных домов Иркутской области _____



Е.В. Лебелова
10.05.2024
10.05.2024

Специалист отдела мониторинга технического состояния и технического сопровождения
капитального ремонта многоквартирных домов _____ Д.С. Кулик

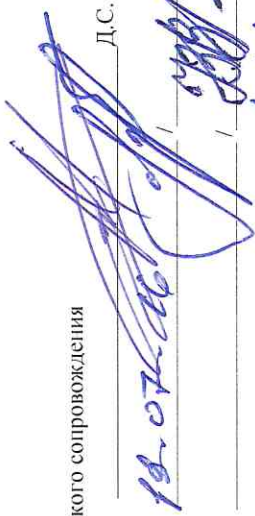

ВИД РАБОТ
СООТВЕТСТВУЕТ

Представитель органа местного самоуправления _____



ФОМИНЫХ С.В.

Представитель собственников многоквартирного дома _____

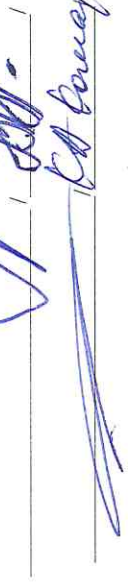

Представитель строительного контроля ПФГБОУ ВО ИРНИТУ _____





РОССИЙСКАЯ ФЕДЕРАЦИЯ
АДМИНИСТРАЦИЯ ГОРОДА ИРКУТСКА

ПОСТАНОВЛЕНИЕ

от 20.11.2015 № 031-06-1059/5

внесение изменений в постановление администрации города Иркутска от 19.10.2015 № 031-06-957/5

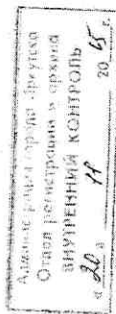

В целях исполнения региональной программы капитального ремонта общего имущества в многоквартирных домах на территории Иркутской области на 2014-2043 годы, утвержденной постановлением Правительства Иркутской области от 20.03.2014 № 138-пп, в соответствии с ч. 6 ст. 189 Жилищного кодекса Российской Федерации, предложениями Фонда капитального ремонта многоквартирных домов Иркутской области от 16.07.2015 № 01/2345, руководствуясь ст. 16 Федерального закона от 06.10.2003 № 131-ФЗ «Об общих принципах организации местного самоуправления в Российской Федерации», ст. ст. 37, 38, 42 Устава города Иркутска, администрация города Иркутска **ПОСТАНОВЛЯЕТ:**

1. Внести в постановление администрации города Иркутска от 19.10.2015 № 031-06-957/5 «О принятии решения о проведении капитального ремонта общего имущества в многоквартирных домах в 2015 году» (далее – постановление) следующее изменение:

1.1. Приложение № 1 к постановлению изложить в редакции Приложения № 1 к настоящему постановлению.

2. Управлению по информационной политике комитета по культурной политике и внешним связям администрации города Иркутска опубликовать настоящее постановление с приложением в средствах массовой информации.

3. Отделу регистрации и архива организационно-контрольного управления аппарата администрации города Иркутска внести в оригинал постановления администрации города Иркутска от 19.10.2015 № 031-06-957/5 информационную справку о дате внесения в него изменения настоящим постановлением.

4. Контроль за исполнением постановления возложить на заместителя мэра - председателя комитета городского обустройства администрации города Иркутска.

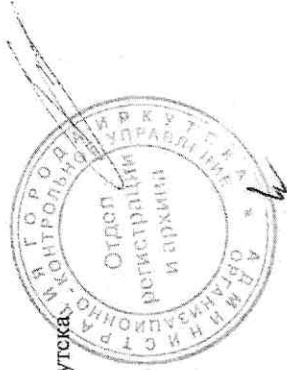

Мэр города Иркутска

Д.В. Бердников

Приложение № 1
к постановлению
администрации города Иркутска
от 24.11.2015 № 031-06-1068/5

**Перечень многоквартирных домов,
расположенных на территории города Иркутска,
собственники помещений в которых не приняли решение о проведении
капитального ремонта общего имущества**

№ п/п	Наименование муниципального образования	Адрес многоквартирного дома		Номер дома
		Наименование улицы		
1	город Иркутск	пер.	14-й Советский	20
2	город Иркутск	ул.	Авиастроителей	61
3	город Иркутск	ул.	Авиастроителей	63
4	город Иркутск	ул.	Академическая	16
5	город Иркутск	ул.	Алтайская	18
6	город Иркутск	ул.	Алтайская	20
7	город Иркутск	ул.	Алтайская	22
8	город Иркутск	ул.	Алтайская	24
9	город Иркутск	ул.	Боткина	5
10	город Иркутск	ул.	Боткина	7
11	город Иркутск	ул.	Бочкина	11
12	город Иркутск	ул.	Генерала Доватора	3
13	город Иркутск	ул.	Генерала Доватора	9
14	город Иркутск	ул.	Генерала Доватора	19
15	город Иркутск	ул.	Депутатская	10
16	город Иркутск	ул.	Декабрьских Событий	65
17	город Иркутск	ул.	Рябикова	1А

Заместитель мэра - председатель
комитета городского обустройства
администрации города Иркутска

Начальник департамента инженерных
коммуникаций и жилищного фонда
комитета городского обустройства
администрации города Иркутска

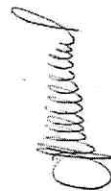

Е.В. Дроков

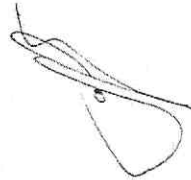

С.В. Фомин